グレイスフォート

賃料	面積/間取	所在階	管理費・共益費	敷金	礼金
13万円	40.56㎡ / 1LDK	2階		1ヶ月	2ヶ月

物件概要

所在地	東京都板橋区向原2丁目		
交通	東京メトロ有楽町線「小竹向原」駅より徒歩4分 東京メトロ副都心線「小竹向原」駅より徒歩4分		
賃料	13万円	敷金	1ヶ月
礼金	2ヶ月	保証金	-
権利金	-	面積/間取り	40.56㎡/1LDK　洋室5.4畳1室 / LD11.9畳1室
部屋の向き	南	築年月（築年数）	2008年8月（築16年）
契約期間	2年	種別/構造	賃貸マンション/RC
部屋/所在階/階建	206/2階/地上3階	現況/入居時期	空家/即時
状態	募集中		
物件番号	0075		

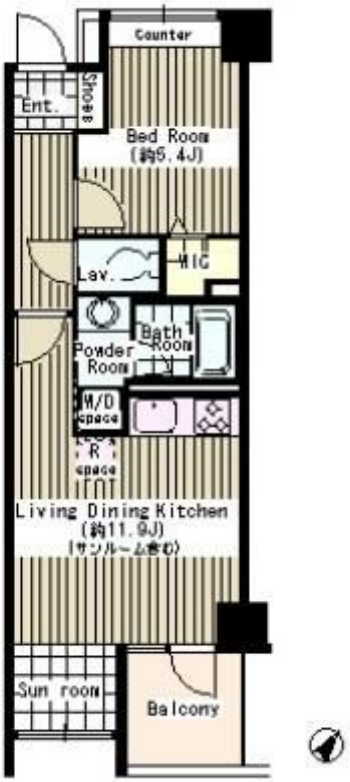

※図面と現況に相違がある場合は現況優先と致します。

※写真は203号室です。実際の募集住戸と異なる場合がございます。

※写真は203号室です。
実際の募集住戸と異なる場合がございます。

※写真は203号室です。
実際の募集住戸と異なる場合がございます。

※写真は203号室です。
実際の募集住戸と異なる場合がございます。

※写真は203号室です。
実際の募集住戸と異なる場合がございます。

※写真は203号室です。実際の募集住戸と異なる場合がございます。

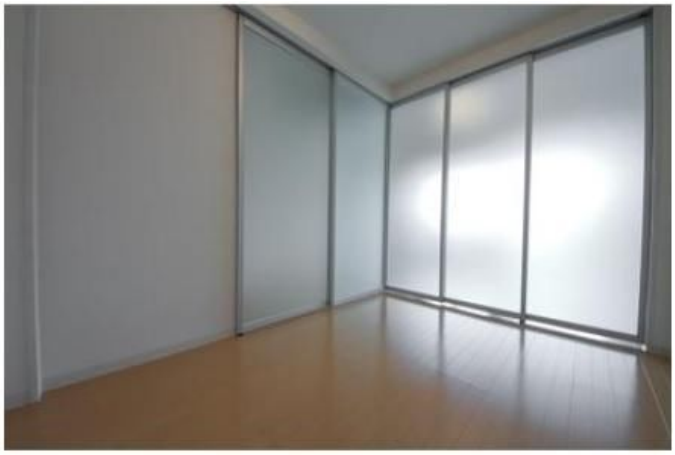

※写真は203号室です。実際の募集住戸と異なる場合がございます。

※写真は203号室です。実際の募集住戸と異なる場合がございます。

※写真は203号室です。実際の募集住戸と異なる場合がございます。

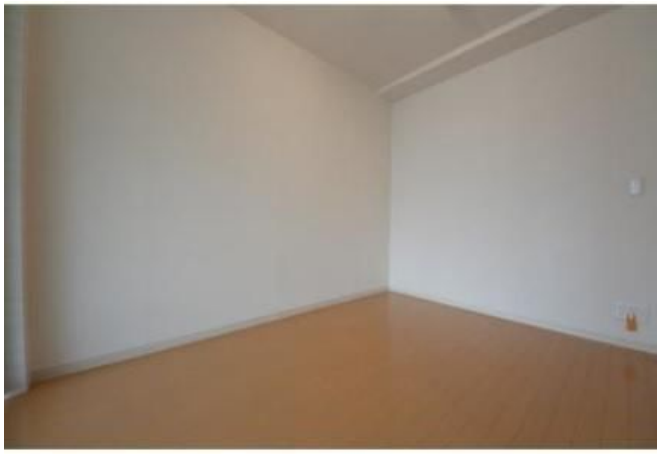

※写真は203号室です。実際の募集住戸と異なる場合がございます。

連絡先 03-5926-5731
10：00～19：00 定休日 水曜日
https://www.rexliss.com/bukken?id=531